

FUENTE: INTERVIÚ n° 1246/13.03.2000 (páginas 12 y 13). Ver el reportaje completo en [www.estafaluz.com/interviu2.html](http://www.estafaluz.com/interviu2.html)

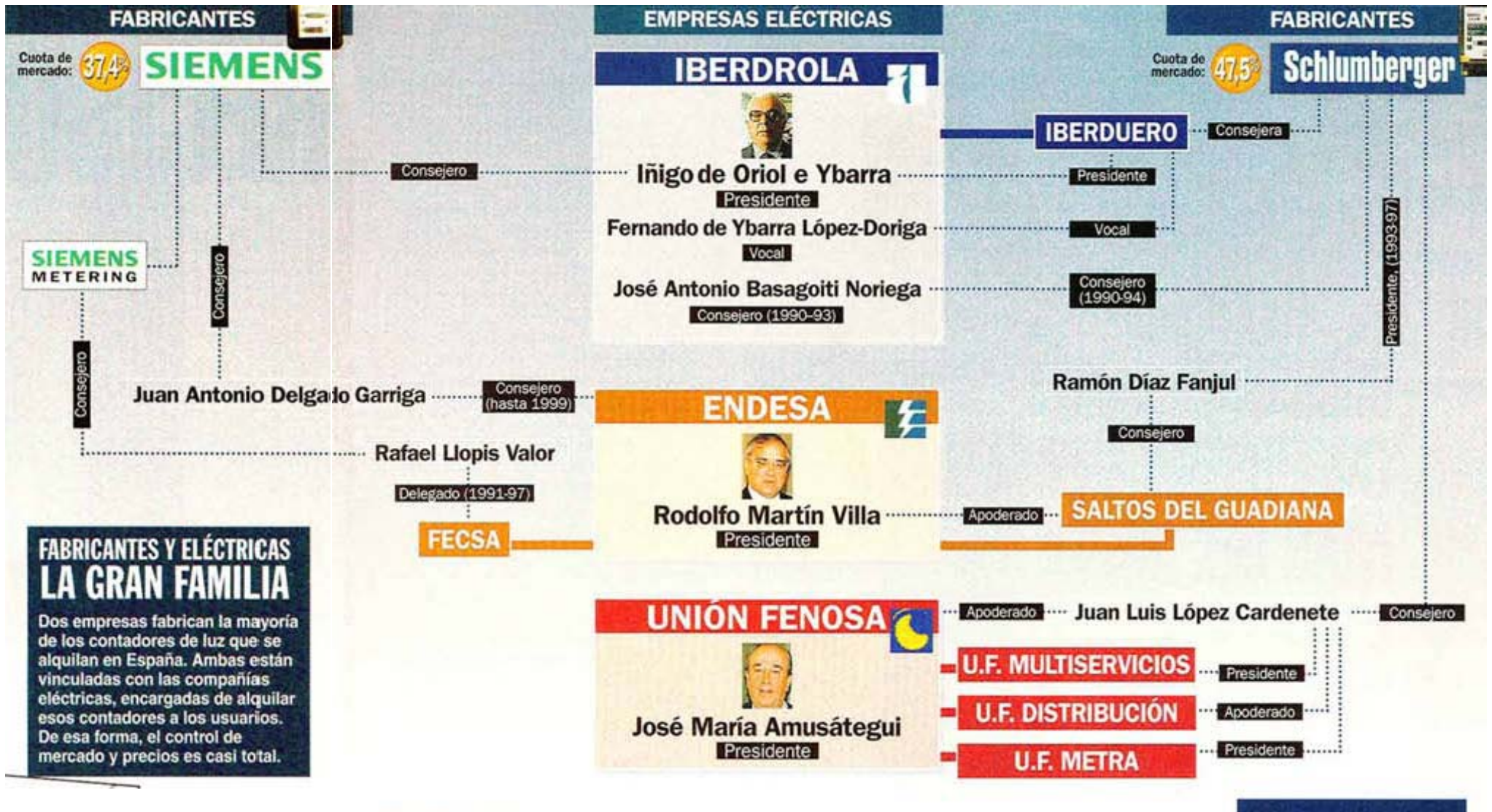

**FABRICANTES Y ELÉCTRICAS LA GRAN FAMILIA**

Dos empresas fabrican la mayoría de los contadores de luz que se alquilan en España. Ambas están vinculadas con las compañías eléctricas, encargadas de alquilar esos contadores a los usuarios. De esa forma, el control de mercado y precios es casi total.

ver páginas siguientes

## **CONSEJOS DE ADMINISTRACIÓN: RELACIONES ENTRE COMPAÑÍAS ELÉCTRICAS Y FABRICANTES DE CONTADORES DE ENERGÍA ELÉCTRICA**

### NOTAS:

1. Si no se indica el origen específico (p.ej.: Base de datos de *5 Días*), los datos sobre cargos y fechas de inscripción de las personas que figuran en la presente lista proceden de la base de datos de AXESOR (antes, INFOTEL).
2. Para una determinada empresa, sólo se han reflejado un cargo (generalmente, el más importante) y una fecha de inscripción por persona, lo cual no significa que, con anterioridad o posterioridad a la citada fecha, dicha persona no haya ocupado en esa empresa ese mismo cargo u otros distintos.
3. Las empresas fabricantes de contadores están resaltadas en verde.

### **IBERDROLA**

#### **SCHLUMBERGER**

Cargo: Consejero

Inscripción: 28.10.96

### **AGUIRRE GONZÁLEZ, JOSÉ MARÍA**

COMPAÑÍA SEVILLANA DE ELECTRICIDAD

Cargo: Consejero

Inscripción: 20.10.98

COMPAÑÍA SEVILLANA DE ELECTRICIDAD I

Cargo: Consejero

Inscripción: 17.09.99

#### **SIEMENS**

Cargo: Presidente

Inscripción: 7.06.91

## AMUSÁTEGUI DE LA CIERVA, JOSÉ MARÍA

BANCO SANTANDER CENTRAL HISPANO

Cargo: Presidente

Fecha inscripción: 17.04.99 (Base de datos de 5 Días)

UNIÓN FENOSA

Cargo: Presidente

Fecha inscripción: 26.02.93 (Base de datos de 5 Días)

UNESA

Cargo: Presidente (UNIÓN FENOSA)

Fecha inscripción: 24.03.98 (Base de datos de 5 Días)

## AVENDAÑO RODRÍGUEZ, EDUARDO

IBERDROLA (Consejera de **SCHLUMBERGER INDUSTRIES** / Fecha inscripción: 28.10.96)

Cargo: Consejero

Fecha inscripción: 28.10.96

**SCHLUMBERGER INDUSTRIES**

Cargo: Consejero

Fecha inscripción: 28.10.96

## DELGADO GARRIGA, JUAN ANTONIO

ENDESA

Cargo: Consejero

Fecha inscripción: 27.10.99

**SIEMENS**

Cargo: Consejero

Fecha inscripción: 20.05.96

## DÍAZ FANJUL, RAMÓN

SALTOS DEL GUADIANA

Cargo: Consejero

Fecha inscripción: 1.02.91

**SCHLUMBERGER INDUSTRIES**

Cargo: Presidente

Fecha inscripción: 2.11.93

## LLOPIS VALOR, RAFAEL

HIDROELÉCTRICA DE CATALUÑA  
Cargo: Presidente  
Fecha inscripción: 4.07.94

FECSA  
Cargo: Consejero  
Fecha inscripción: 15.07.97

**SIEMENS METERING** (antes **LANDIS & GYR ESPAÑOLA**)

Cargo: Consejero  
Fecha inscripción: 5.10.94

## LÓPEZ CARDENETE, JUAN LUIS

UNIÓN FENOSA  
Cargo: Apoderado  
Fecha inscripción: 11.01.91

UNIÓN FENOSA DISTRIBUCIÓN  
Cargo: Apoderado  
Fecha inscripción: 7.02.00

UNIÓN FENOSA MULTISERVICIOS  
Cargo: Presidente  
Fecha inscripción: 7.01.99

**SCHLUMBERGER INDUSTRIES**

Cargo: Consejero  
Fecha inscripción: 21.09.98

## NORIEGA BASAGOITI, JOSÉ ANTONIO

IBERDROLA (Consejera de **SCHLUMBERGER INDUSTRIES** / Fecha inscripción: 28.10.96)  
Cargo: Vocal  
Fecha inscripción: 5.11.93

**SCHLUMBERGER INDUSTRIES**

Cargo: Consejero  
Fecha inscripción: 11.03.94

## DE ORIOL E YBARRA, ÍÑIGO

IBERDROLA (Consejera de **SCHLUMBERGER INDUSTRIES**/ Fecha inscripción: 28.10.96)

Cargo: Presidente

Fecha inscripción: 8.07.91 (Base de datos de *5 Días*)

COMPAÑÍA SEVILLANA DE ELECTRICIDAD

Cargo: Apoderado

Fecha inscripción: 8.04.92

HIDROELÉCTRICA DE CATALUÑA

Cargo: Presidente

Fecha inscripción: 17.09.92

UNESA

Cargo: Presidente (IBERDROLA)

Fecha inscripción: 30.04.98

**SIEMENS**

Cargo: Consejero

Fecha inscripción: 20.05.96

## DE YBARRA Y LÓPEZ-DÓRIGA, FERNANDO

BANCO BILBAO VIZCAYA ARGENTARIA

Cargo: Miembro del comité ejecutivo

Fecha inscripción: 18.04.97

COMPAÑÍA SEVILLANA DE ELECTRICIDAD

Cargo: Presidente

Fecha inscripción: 3.07.97

IBERDROLA (Consejera de **SCHLUMBERGER INDUSTRIES**/ Fecha inscripción: 28.10.96)

Cargo: Vocal

Fecha inscripción: 17.07.91

ENDESA

Cargo: Consejero

Fecha inscripción: 28.06.96

UNESA

Cargo: Presidente (COMPAÑÍA SEVILLANA DE ELECTRICIDAD)

Fecha inscripción: 19.07.93